Serie Gemini

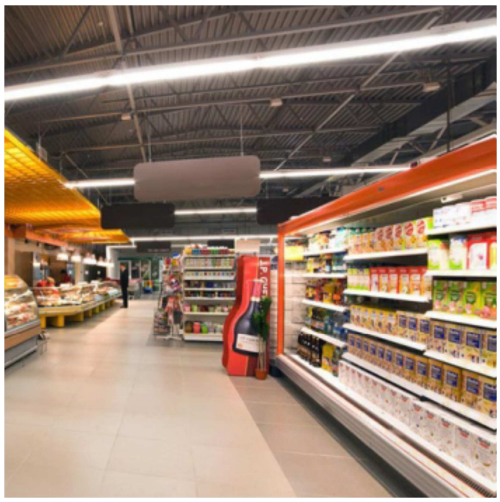

Commercial

I corpi illuminanti della serie Gemini sono la risposta alla richiesta di prodotti funzionali ed altamente efficienti per illuminare spazi interni ed esterni.

ll prodotto vanta un'ottima resistenza meccanica, elevate prestazioni illuminotecniche e lunga durata. L'ampia disponibilità di lunghezze e wattaggi, li rendono ideali in molteplici campi applicativi e in tutti quegli ambienti che richiedono un adeguato livello di illuminamento e un elevato risparmio dei costi energetici e di manutenzione ordinaria e straordinaria.

VANTAGGI

Risparmi energetici superiori al 60%
Comfort visivo e uniformità di illuminamento
Installazione rapida e semplice

CARATTERISTICHE GENERALI

Potenza equivalente	36W, 58W, 2x36W
Conformità	Directive 2006/95/EC: LVD Directive 2004/108/EC: EMC Directive 2011/65/EU: RoHS EN 62493:2010 Photobiological safety
Tensione	AC 220~277 V
Fattore di potenza	>0,9
Grado di protezione	IP65
Vita utile media (L70)	>60.000 h
Materiali	Policarbonato autoestinguente V2, stabilizzato ai raggi UV.
Temperatura operativa	-20°C ÷ +45°C

APPLICAZIONI

- **Centri Commerciali, Grande Distribuzione**
- **Magazzini, Aree Comuni**
- **Parcheggi, Aeroporti, Metropolitane**

INSTALLAZIONI

- **A soffitto, a sospensione, collegamento a cascata**
- **Blindo**

CURVE FOTOMETRICHE

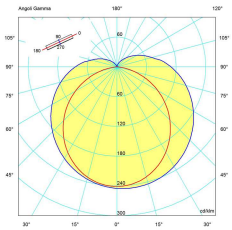

simmetrica
FWHM 120°

Dimmable on request

GARANZIA 5 ANNI

- 20°C
+ 45°C

MADE IN ITALY

DIMENSIONI E PESO

GEMINI 06: 600 x 80 x 56 mm; Peso 0,7 kg

GEMINI 12: 1200 x 80 x 56 mm; Peso 1,2 kg

GEMINI 15: 1500 x 80 x 56 mm; Peso 1,5 kg

Serie Gemini

Gemini 06 | 20W

Cod.ord.	Potenza di sistema W	Ottica	K	Resa cromatica	Nr.LED	Flusso luminoso lm	Efficienza luminosa di sistema lm/W
GM06-20-12-40	20	Diffusore bianco	4000	>80	60	1.700	85
GM06-20-12-50	20	Diffusore bianco	5000	>80	60	1.700	85

Gemini 12 | 20W

Cod.ord.	Potenza di sistema W	Ottica	K	Resa cromatica	Nr.LED	Flusso luminoso lm	Efficienza luminosa di sistema lm/W
GM12-20-12-40	20	Diffusore bianco	4000	>80	120	1.700	85
GM12-20-12-50	20	Diffusore bianco	5000	>80	120	1.700	85

Gemini 12 | 36W

Cod.ord.	Potenza di sistema W	Ottica	K	Resa cromatica	Nr.LED	Flusso luminoso lm	Efficienza luminosa di sistema lm/W
GM12-36-12-40	36	Diffusore bianco	4000	>80	120	3.050	85
GM12-36-12-50	36	Diffusore bianco	5000	>80	120	3.050	85

Gemini 15 | 25W

Cod.ord.	Potenza di sistema W	Ottica	K	Resa cromatica	Nr.LED	Flusso luminoso lm	Efficienza luminosa di sistema lm/W
GM15-25-12-40	25	Diffusore bianco	4000	>80	150	2.100	84
GM15-25-12-50	25	Diffusore bianco	5000	>80	150	2.100	84

Gemini 15 | 42W

Cod.ord.	Potenza di sistema W	Ottica	K	Resa cromatica	Nr.LED	Flusso luminoso lm	Efficienza luminosa di sistema lm/W
GM15-42-12-40	42	Diffusore bianco	4000	>80	150	3.500	84
GM15-42-12-50	42	Diffusore bianco	5000	>80	150	3.500	84

OPZIONI & ACCESSORI DISPONIBILI*

Descrizione
Kit per fissaggio a SOSPENSIONE comprensivo di staffe, viti, dadi, cavi acciaio 1,5mt
Nr. 1 Connettore Waterproof
Nr. 2 Connettori Waterproof

Su richiesta

CONNETTORI

Greenled Industry S.p.A.
Strada dello Stabilimento,1
05035 Narni, Nera Montoro (TR)
Tel. (+39) 0744.758200
Aprile 2016. Dati soggetti a modifiche.